



**CÂMARA MUNICIPAL DE ITAÚ DE MINAS
ESTADO DE MINAS GERAIS - PODER LEGISLATIVO**

INDICAÇÃO Nº 45/2026

Senhor Presidente da Câmara Municipal de Itaú de Minas,

A vereadora signatária, no uso de suas atribuições legais e regimentais, apresenta a presente Indicação para ser encaminhada ao Senhor Prefeito Municipal de Itaú de Minas, com cópia à Secretaria Municipal de Educação, solicitando o seguinte:

- que se adote as providências necessárias para realizar a substituição do carpete e o reparo ou a substituição das cadeiras no Anfiteatro da Escola Municipal Engenheiro Jorge Oliva.

Justificativa

Primeiramente, cumpre parabenizar a Administração Municipal pela recente instalação de ar-condicionado recinto da referida escola, melhoria que tem proporcionado maior conforto térmico aos alunos, professores e demais servidores que utilizam o espaço.

Entretanto, faz-se necessário dar continuidade às melhorias no referido ambiente, uma vez que:

1. O **carpete** que compõe o piso do plenário encontra-se em estado precário, apresentando áreas rasgadas e desgastadas, conforme demonstram as fotos anexas. Tal situação representa risco iminente de acidentes, como tropeções e quedas, podendo ocasionar fraturas e outros danos à integridade física dos usuários.
2. As **cadeiras** do plenário também necessitam de reparos ou substituição, uma vez que algumas se encontram danificadas, comprometendo o conforto, a segurança e a adequada utilização do espaço por toda a comunidade escolar.

Diante do exposto, e considerando que a manutenção das unidades escolares é essencial para garantir um ambiente seguro e acolhedor ao processo de ensino-aprendizagem, solicito o acolhimento favorável da presente indicação.

Sala das Sessões, 24 de março de 2026.

**Maria Elena Faria
Vereadora**



**CÂMARA MUNICIPAL DE ITAÚ DE MINAS
ESTADO DE MINAS GERAIS - PODER LEGISLATIVO**

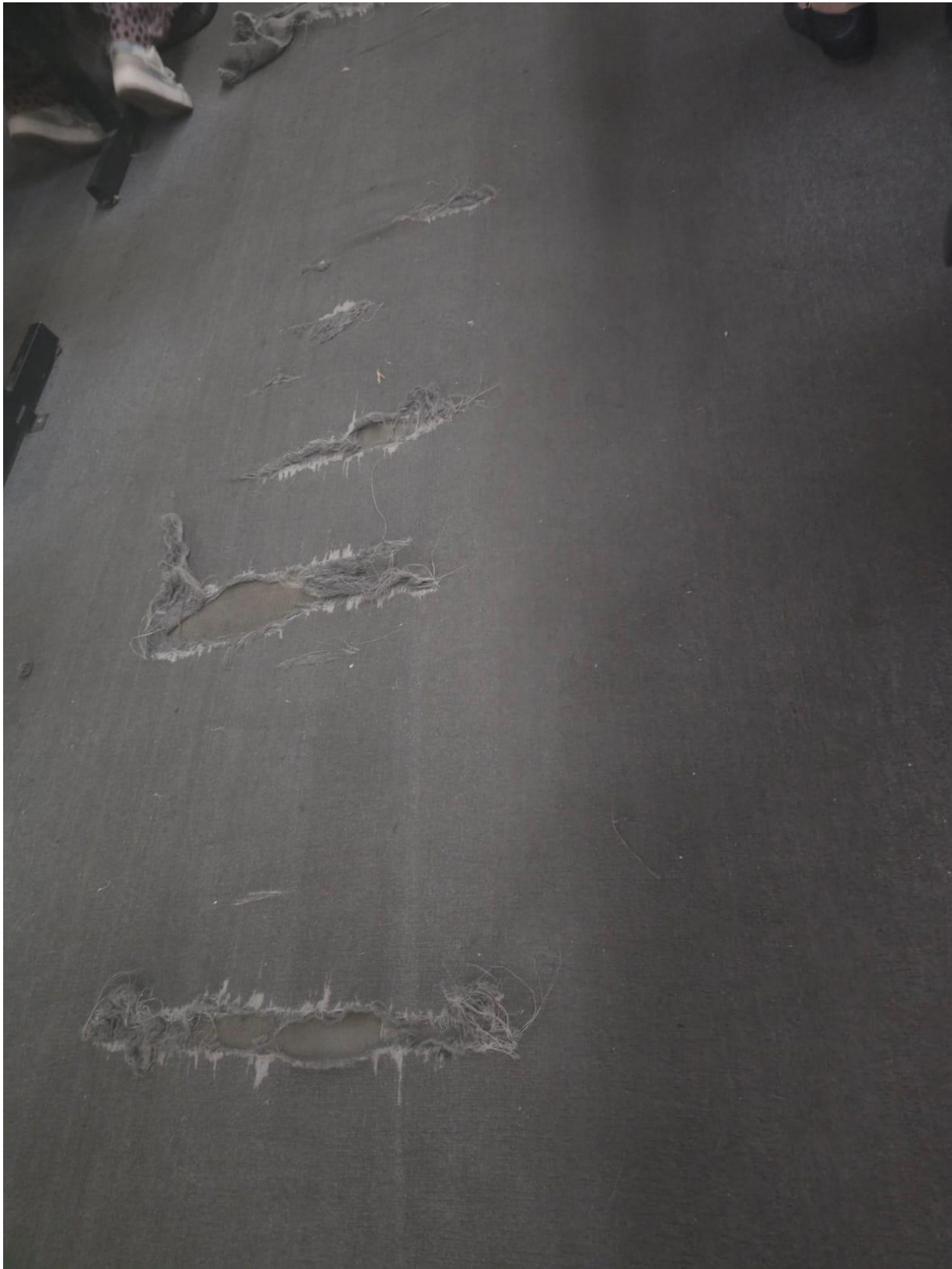

Endereço: Praça Monsenhor Ernesto Cavicchioli, Nº 366, Centro, Itaú de Minas / Minas Gerais - **CEP:** 37.975-000
CNPJ: 23.767.072/0001-64 - **Fone:** (35) 3536-1664 - www.itaudeminas.mg.leg.br - contato@itaudeminas.mg.leg.br

02

* Documento assinado digitalmente pelo(s) autor(es), em conformidade com a Lei Municipal Nº 1124, de 7 de maio de 2021, e de acordo com as regras da Infraestrutura de Chaves Públicas Brasileira (ICP-Brasil). Para consultar a autenticidade e a integridade do documento, acesse <https://www.itaudeminas.mg.leg.br/transparencia/verificador-de-assinaturas-icp-brasil>.



**CÂMARA MUNICIPAL DE ITAÚ DE MINAS
ESTADO DE MINAS GERAIS - PODER LEGISLATIVO**

Endereço: Praça Monsenhor Ernesto Cavicchioli, Nº 366, Centro, Itaú de Minas / Minas Gerais - **CEP:** 37.975-000
CNPJ: 23.767.072/0001-64 - **Fone:** (35) 3536-1664 - www.itaudeminas.mg.leg.br - contato@itaudeminas.mg.leg.br

03

* Documento assinado digitalmente pelo(s) autor(es), em conformidade com a Lei Municipal Nº 1124, de 7 de maio de 2021, e de acordo com as regras da Infraestrutura de Chaves Públicas Brasileira (ICP-Brasil). Para consultar a autenticidade e a integridade do documento, acesse <https://www.itaudeminas.mg.leg.br/transparencia/verificador-de-assinaturas-icp-brasil>.